

2024

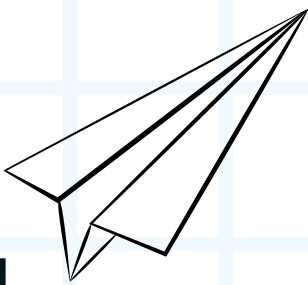

LISTA DE ÚTILES



CIMSCHOOL



Mochilas



Tijeras



Uniformes



Calculadoras



Lápices



Plumas



Borradores



Lapiceras

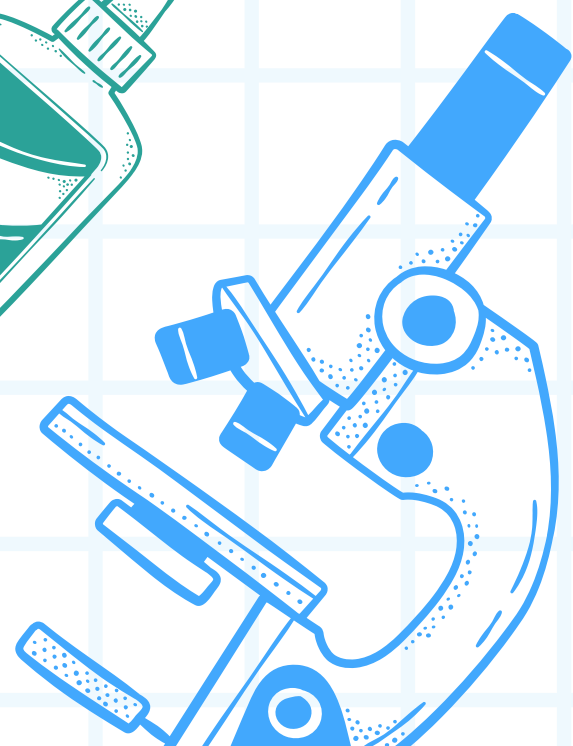



PREJARDIN

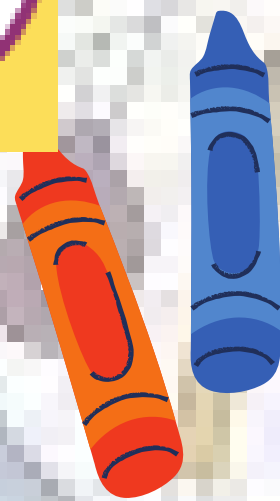
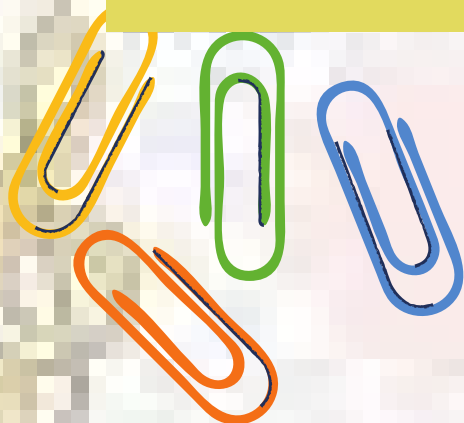

- Un cuaderno cuadritos de 100 hojas (Lenguaje)

- Un cuaderno cuadriculado 100 hojas (Matemáticas)

- Un cuaderno rayado de 100 hojas (Viajerito)

- Cartuchera (colores, lápices, borrador, tajalápiz, tijeras, plastilina, temperas y colbón, carpeta con gancho legajador)

TEXTOS

- (LENGUAJE) Programa Letras Cuadernillo ELFO. Editorial HYG
- Ingles Jet Stream | EDITORIAL AMCO
- Plan lector (8 libros al año de acuerdo habilidades, talentos e intereses)



PARA CONOCER LOS PUNTOS DE VENTA Y MÉTODOS DE PAGO DE LOS TEXTOS, DIRIJASE A LOS INSTRUCTIVOS ADJUNTOS AL FINAL DEL ARCHIVO





JARDIN

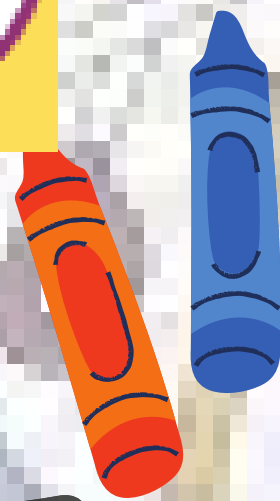
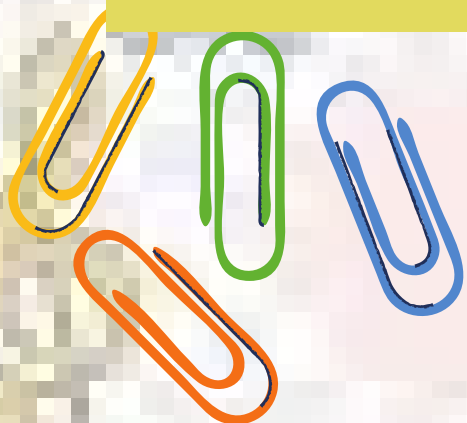

• Un cuaderno cuadritos de 100 hojas
(Lenguaje)

• Un cuaderno cuadrículado 100 hojas
(Matemáticas)

• Un cuaderno rayado de 100 hojas (Viajerito)

• Cartuchera (colores, lápices, borrador,
tajalápiz, tijeras, plastilina, temperas y colbón)

TEXTOS

• (LENGUAJE) Programa Letras. Paquete Alfa
y Beta. Editorial HYG. Nueva edición.

• Ingles JetStream 2 EDITORIAL AMCO

• Plan lector (8 libros al año de acuerdo
habilidades, talentos e intereses)



PARA CONOCER LOS PUNTOS DE VENTA Y
MÉTODOS DE PAGO DE LOS TEXTOS,
DIRIJASE A LOS INSTRUCTIVOS ADJUNTOS
AL FINAL DEL ARCHIVO





TRANSICIÓN

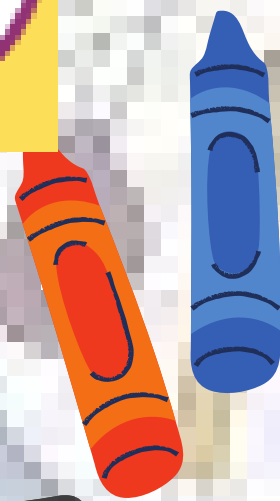
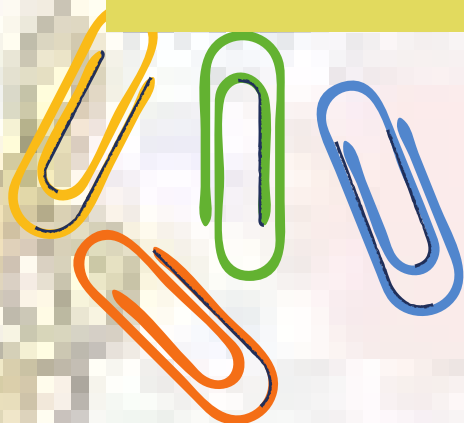

- Un cuaderno ferrocarril de 100 hojas (Lenguaje)
- Un cuaderno cuadriculado 100 hojas (Matemáticas)
- Un cuaderno rayado de 100 hojas (Viajerito)
- Cartuchera (colores, lápices, borrador, tajalápiz, tijeras, plastilina, temperas y colbón, carpeta con gancho legajador)

TEXTOS

- (LENGUAJE) Programa Letras. Paquete Gamma y Decodifica. Nueva edición Gamma. Editorial HYG
- Ingles JetStream 3 EDITORIAL AMCO
- Plan lector (8 libros al año de acuerdo habilidades, talentos e intereses)



PARA CONOCER LOS PUNTOS DE VENTA Y MÉTODOS DE PAGO DE LOS TEXTOS, DIRIJASE A LOS INSTRUCTIVOS ADJUNTOS AL FINAL DEL ARCHIVO





PRIMERO

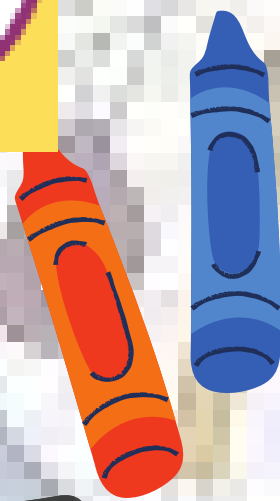
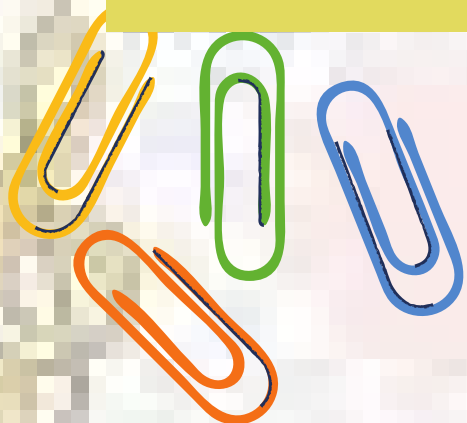

- 5 cuadernos cuadriculados de 100 hojas
- Cartuchera (lápiz, colores, esfero, regla, borrador, sacapuntas, tijeras, marcadores de colores, colbón, carpeta con gancho legajador)

TEXTOS

- MOINPE 4 pruebas (Ver circular anexa)
- Programa Letras Prima. (Paquete Fantasía escritura y lectura Prima I) Nueva edición lectura. Editorial HYG
- SERBILINGÜE (4 pruebas)
- INGLES EDITORIAL Gear Up IAMCO (Ver cuadro anexo según el grado)
- HAPPY EDITORIAL AMCO
- Plan lector (8 libros al año de acuerdo habilidades, talentos e intereses)



PARA CONOCER LOS PUNTOS DE VENTA Y
MÉTODOS DE PAGO DE LOS TEXTOS,
DIRIJASE A LOS INSTRUCTIVOS ADJUNTOS
AL FINAL DEL ARCHIVO





SEGUNDO

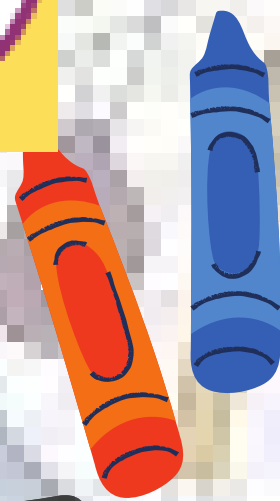
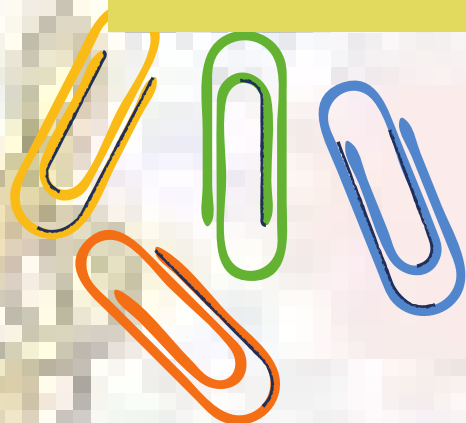

- 5 cuadernos cuadriculados de 100 hojas
- Cartuchera (lápiz, colores, esfero, regla, borrador, sacapuntas, tijeras, marcadores de colores, colbón y carpeta con gancho legajador.

TEXTOS

- MOINPE 4 pruebas (Ver circular anexa)
- Programa Letras Prima. (Paquete Maravilla escritura y lectura prima 2) Nueva edición Lectura. Editorial HYG
- SERBILINGÜE (4 pruebas)
- INGLES Gear Up 2 EDITORIAL AMCO
- HAPPY EDITORIAL AMCO
- Plan lector (8 libros al año de acuerdo habilidades, talentos e intereses)



PARA CONOCER LOS PUNTOS DE VENTA Y MÉTODOS DE PAGO DE LOS TEXTOS, DIRIJASE A LOS INSTRUCTIVOS ADJUNTOS AL FINAL DEL ARCHIVO





TERCERO

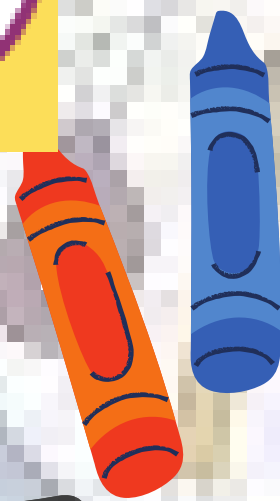
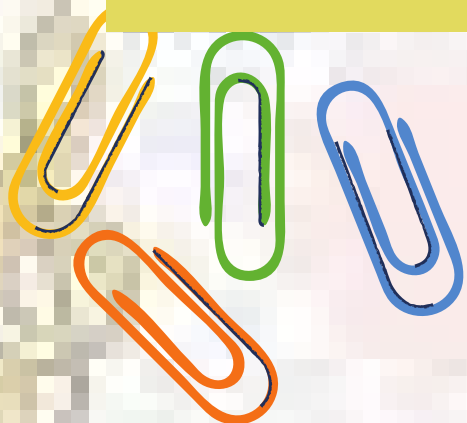

- 5 cuadernos cuadriculados de 100 hojas
- Cartuchera (lápiz, colores, esfero, regla, borrador, sacapuntas, tijeras, marcadores de colores y colbón)

TEXTOS

- MOINPE 4 pruebas (Ver circular anexa)
- Programa Letras Prima. (Paquete Aventura, escritura y Lectura Prima 3) Nueva edición Lectura. Editorial HYG
- SERBILINGÜE (4 pruebas)
- INGLES Gear Up 3 EDITORIAL AMCO
- HAPPYEDITORIAL AMCO
- Plan lector (8 libros al año de acuerdo habilidades, talentos e intereses)



PARA CONOCER LOS PUNTOS DE VENTA Y
METODOS DE PAGO DE LOS TEXTOS,
DIRIJASE A LOS INSTRUCTIVOS ADJUNTOS
AL FINAL DEL ARCHIVO





CUARTO

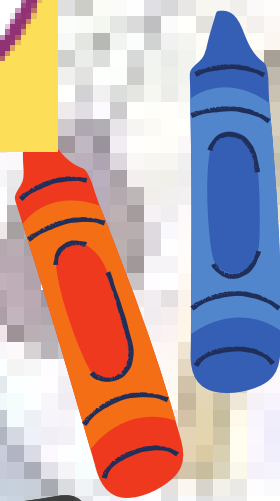
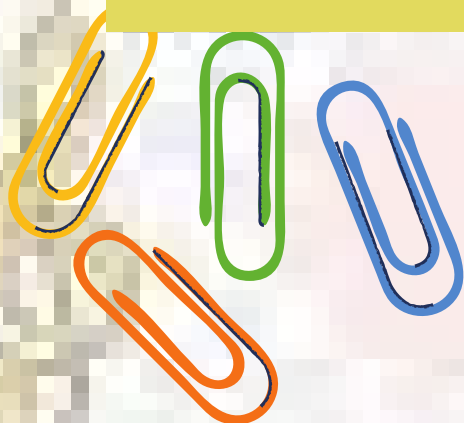

- 5 cuadernos cuadriculados de 100 hojas
- Cartuchera (lápiz, colores, esfero, regla, borrador, sacapuntas, tijeras, marcadores de colores, colbón y carpeta con gancho legajador)

TEXTOS

- MOINPE 4 pruebas
- Programa Letras Prima. (Paquete Leyenda, escritura y lectura Prima 4) Nueva edición lectura. Editorial HYG
- SERBILINGÜE (4 pruebas)
- INGLES Gear Up 4 EDITORIAL AMCO
- HAPPY EDITORIAL AMCO
- Plan lector (8 libros al año de acuerdo habilidades, talentos e intereses)



PARA CONOCER LOS PUNTOS DE VENTA Y MÉTODOS DE PAGO DE LOS TEXTOS, DIRIJASE A LOS INSTRUCTIVOS ADJUNTOS AL FINAL DEL ARCHIVO





QUINTO

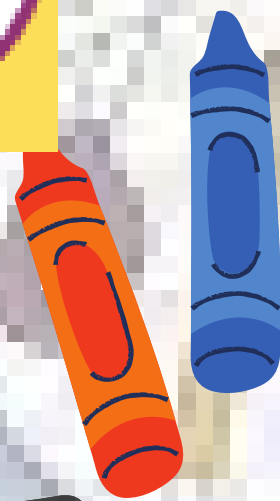
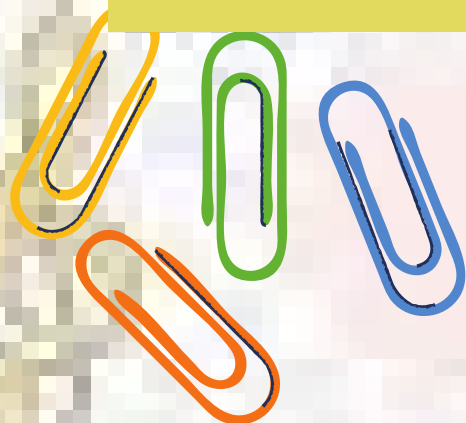

- 5 cuadernos cuadriculados de 100 hojas
- Cartuchera (lápiz, colores, esfero, regla, borrador, sacapuntas, tijeras, marcadores de colores y colbón)

TEXTOS

- MOINPE 4 pruebas (Ver circular anexa)
- Programa Letras Prima. (Paquete Novela, escritura y Lectura Prima 5) Nueva edición lectura, Editorial HYG
- SERBILINGÜE (4 pruebas)
- INGLES Gear Up 5 EDITORIAL AMCO
- HAPPY EDITORIAL AMCO
- Plan lector (8 libros al año de acuerdo habilidades, talentos e intereses)



PARA CONOCER LOS PUNTOS DE VENTA Y
MÉTODOS DE PAGO DE LOS TEXTOS,
DIRIJASE A LOS INSTRUCTIVOS ADJUNTOS
AL FINAL DEL ARCHIVO





SEXTO

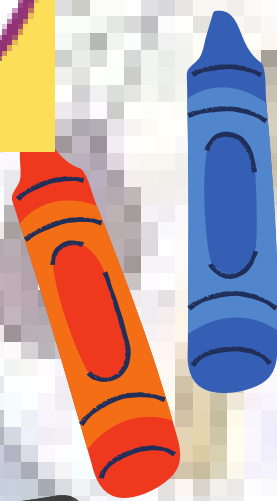
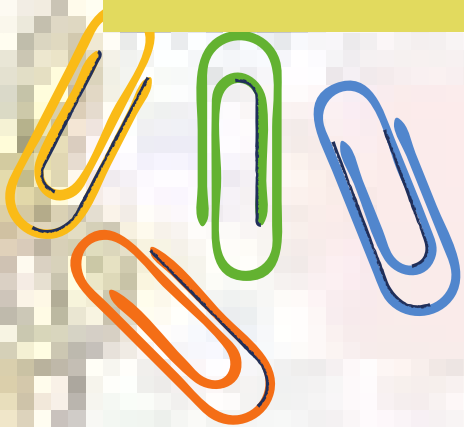

- 6 cuadernos cuadriculados de 100 hojas
- Cartuchera (lápiz, colores, esfero, regla, borrador, sacapuntas, tijeras, marcadores de colores, colbón y carpeta con gancho legajador)

TEXTOS

- MOINPE 4 pruebas
- SERBILINGUE 4 pruebas
- ROBOTICA (EDITORIAL AMCO) Tydoo.
- INGLES (EDITORIAL AMCO) SpeedUp I
- Plan lector (8 libros al año de acuerdo habilidades, talentos e intereses)



PARA CONOCER LOS PUNTOS DE VENTA Y MÉTODOS DE PAGO DE LOS TEXTOS, DIRIJASE A LOS INSTRUCTIVOS ADJUNTOS AL FINAL DEL ARCHIVO





SEPTIMO

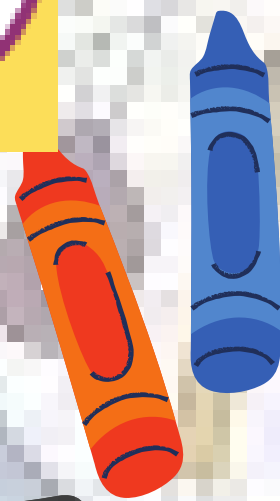
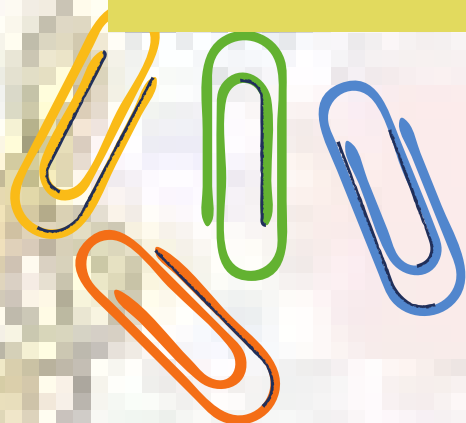

- 6 cuadernos cuadriculados de 100 hojas
- Cartuchera (lápiz, colores, esfero, regla, borrador, sacapuntas, tijeras, marcadores de colores, colbón y carpeta con gancho legajador)

TEXTOS

- MOINPE 4 pruebas (Ver circular anexa)
- SERBILINGUE 4 pruebas
- ROBOTICA (EDITORIAL AMCO) Tydoo.
- INGLES (EDITORIAL AMCO) SpeedUp 2
- Plan lector (8 libros al año de acuerdo habilidades, talentos e intereses)



PARA CONOCER LOS PUNTOS DE VENTA Y
MÉTODOS DE PAGO DE LOS TEXTOS,
DIRIJASE A LOS INSTRUCTIVOS ADJUNTOS
AL FINAL DEL ARCHIVO





OCTAVO

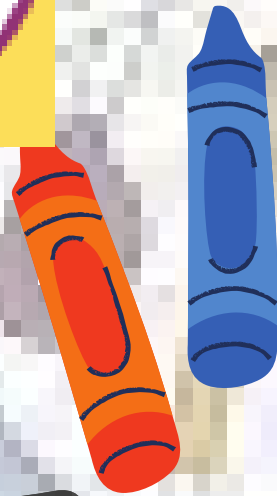
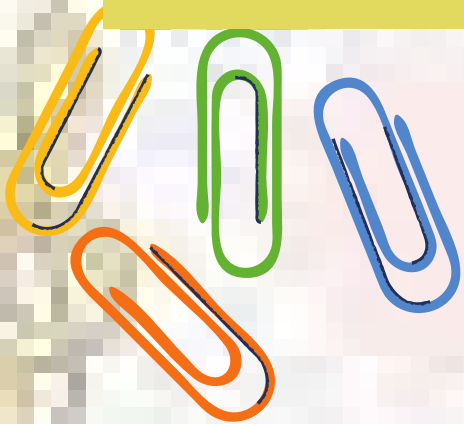

- 6 cuadernos cuadriculados de 100 hojas
- Cartuchera (lápiz, colores, esfero, regla, borrador, sacapuntas, tijeras, marcadores de colores, colbón y carpeta con gancho legajador)

TEXTOS

- MOINPE 4 pruebas (Ver circular anexa)
- SERBILINGUE 4 pruebas
- ROBOTICA (EDITORIAL AMCO) Tydoo.
- INGLES (EDITORIAL AMCO) SpeedUp 3.
- Plan lector (8 libros al año de acuerdo habilidades, talentos e intereses)



PARA CONOCER LOS PUNTOS DE VENTA Y
MÉTODOS DE PAGO DE LOS TEXTOS,
DIRIJASE A LOS INSTRUCTIVOS ADJUNTOS
AL FINAL DEL ARCHIVO



NOVENO

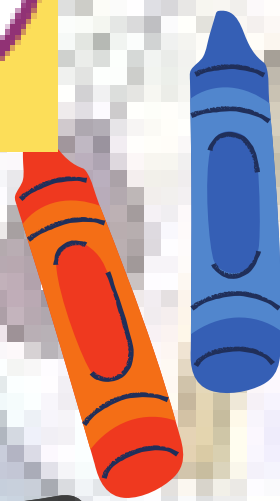
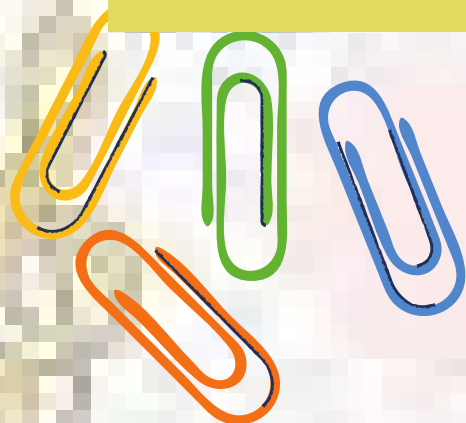

- 7 cuadernos cuadriculados de 100 hojas
- Cartuchera (lápiz, colores, esfero, regla, borrador, sacapuntas, tijeras, marcadores de colores, colbón y carpeta con gancho legajador)

TEXTOS

- MOINPE 4 pruebas (Ver circular anexa)
- SERBILINGUE 4 pruebas
- ROBOTICA (EDITORIAL AMCO) Tydoo.
- INGLES (EDITORIAL AMCO) SpeedUp 4.
- Plan lector (8 libros al año de acuerdo habilidades, talentos e intereses)



PARA CONOCER LOS PUNTOS DE VENTA Y
MÉTODOS DE PAGO DE LOS TEXTOS,
DIRIJASE A LOS INSTRUCTIVOS ADJUNTOS
AL FINAL DEL ARCHIVO





DECIMO

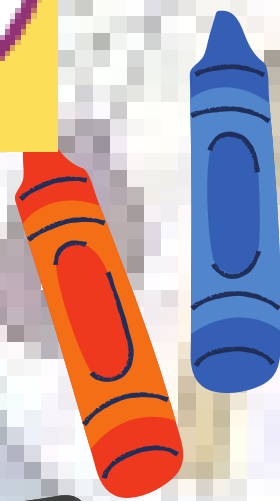
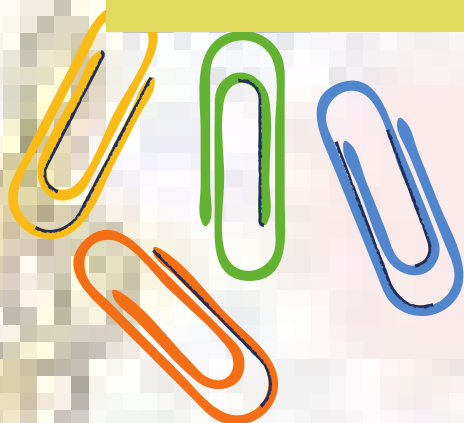

- 7 cuadernos cuadriculados de 100 hojas
- Cartuchera (lápiz, colores, esfero, regla, borrador, sacapuntas, tijeras, marcadores de colores, colbón y carpeta con gancho legajador)

TEXTOS

- PRUEBAS Y TEXTOS PREICFES
- INGLES EDITORIAL AMCO. SpeedUp 5.
- SER BILINGÜE 4 pruebas.
- Plan lector (8 libros al año de acuerdo habilidades, talentos e intereses)



PARA CONOCER LOS PUNTOS DE VENTA Y
MÉTODOS DE PAGO DE LOS TEXTOS,
DIRIJASE A LOS INSTRUCTIVOS ADJUNTOS
AL FINAL DEL ARCHIVO





ONCE

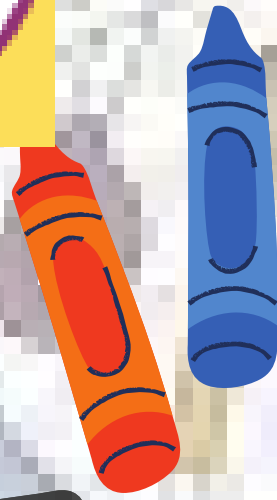
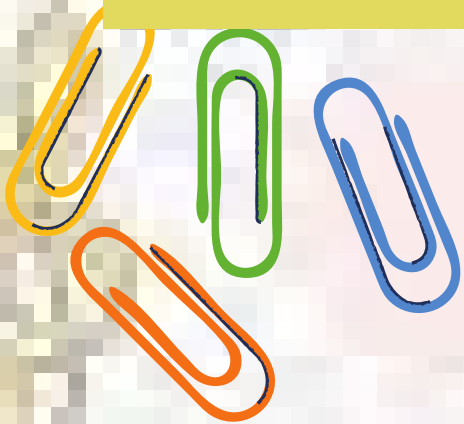

- 7 cuadernos cuadriculados de 100 hojas
- Cartuchera (lápiz, colores, esfero, regla, borrador, sacapuntas, tijeras, marcadores de colores, colbón y carpeta con gancho legajador)









TEXTOS

- PRUEBAS Y TEXTOS MOIMPE
- INGLES EDITORIAL AMCO. SpeedUp 6.
- SER BILINGÜE 4 pruebas.
- Plan lector (8 libros al año de acuerdo habilidades, talentos e intereses)



PARA CONOCER LOS PUNTOS DE VENTA Y
MÉTODOS DE PAGO DE LOS TEXTOS,
DIRIJASE A LOS INSTRUCTIVOS ADJUNTOS
AL FINAL DEL ARCHIVO





PASO A PASO
PARA ADQUIRIR
TEXTOS 2024



TEXTOS INGLES, HAPPY Y TYDOO

1° paso

Ingrese a la página
<http://www.amcoonline.net/xp9layk>

2° paso

Haga Click en la opción
confirmar colegio

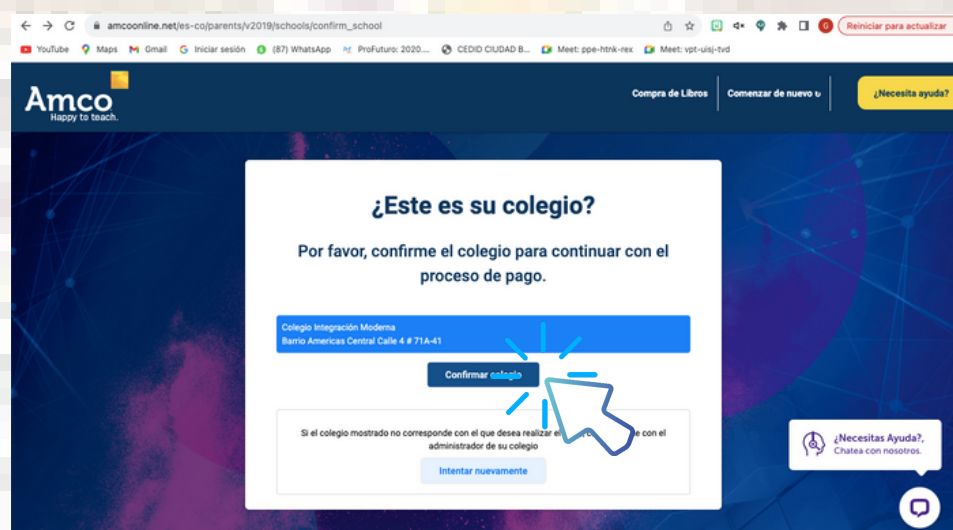

3° paso

Diligencie los datos del
estudiante y seleccione el
grado al que va a ingresar

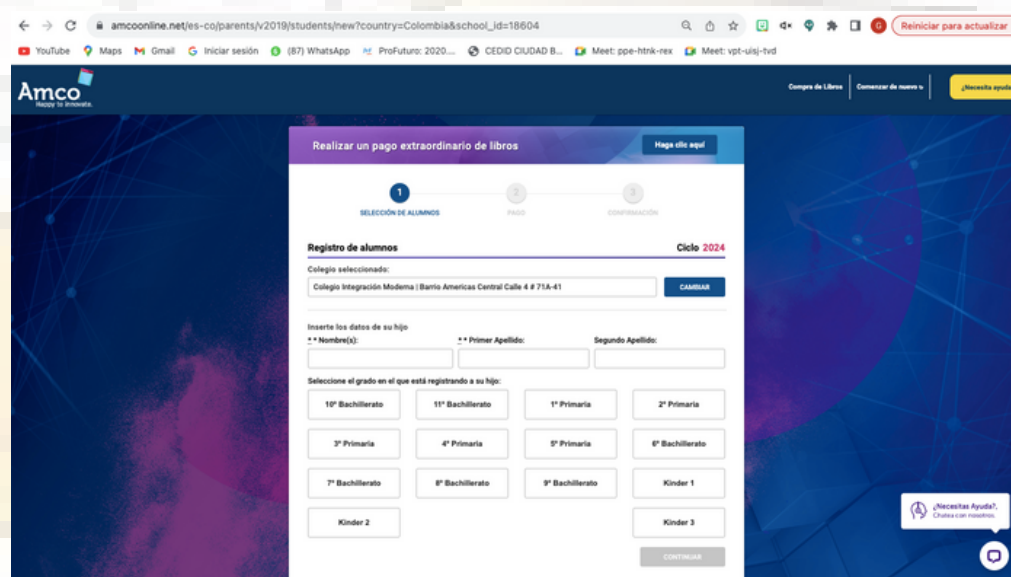

4° paso

Realice el pago de los textos y recibirá una confirmación,
recuerde que una vez realizado el pago el estudiante debe
llevar el comprobante al colegio y entregárselo- a la Gestora
Academica correspondiente.



LOS LIBROS SERÁN ENTREGADOS EN EL COLEGIO AL ESTUDIANTE
UNA VEZ LLEGUEN Y SE HAGA CONFIRMACIÓN DEL PAGO

PRUEBAS DE INGLÉS



COLEGIO INTEGRACIÓN MODERNA



PROGRAMA DE EVALUACIÓN INTERNACIONAL DE INGLÉS **SER BILINGÜE 2024**

Proceso de inscripción 2024

Apreciado padre de familia y estudiantes reciban un cordial saludo, deseamos que tengan un año lleno de grandes logros. A continuación, encontrarán el proceso para hacer el registro para la presentación de los **4 exámenes bimestrales de inglés** para este año 2024

ATENCIÓN PERSONALIZADA

Este será **el único medio** para realizar el proceso de registro para este año 2024 y se estará atendiendo en las instalaciones del colegio:

del 5 de febrero al 9 de febrero de 2024

en el horario de 8:00 am a 12:30 pm.

Aquí podrá realizar su pago en **únicamente en efectivo** en las instalaciones del colegio con la asistente del convenio Ser Bilingüe por un valor de \$47.000 (**éste es el mismo valor del este año 2023**) que corresponde a los cuatro (4) exámenes del año. Esta será **la única semana** del año durante la cual se hará el proceso de registro.

COMPROBANTE DE REGISTRO

Al realizar su registro usted recibirá **el carnet** correspondiente, este indicará el nombre del estudiante, el grado y año de registro.

Nota: Appreciado padre de familia o estudiante, al ser este el **único** comprobante de registro valido para la presentación de sus exámenes bimestrales deberá **presentarlo de manera física** el día que se programe la presentación del examen cada bimestre (es decir, deberá portarlo **en físico** los

días de evaluación cada bimestre) para evitar su perdida por favor anéxelo a su agenda, al cuaderno de inglés o guárdelo en un lugar seguro.

Es muy importante que tenga su carnet, ya que durante el primer examen y el tercer examen generalmente **se presentan cambios en las listas o algunos estudiantes cambian de salón** por lo que mientras se registran esos cambios el comprobante de que efectivamente se registro y tiene acceso a su examen será presentar de manera física el carnet.

Deseamos un excelente año 2024 para usted, su familia y su hij@.

Cordialmente,



Jorge Rodriguez
Chief Executive Officer
Ser Bilingüe Internacional



Pruebas Externas 1º A 9º



Bogotá D.C. noviembre 27 de 2023

Señores
Padres de Familia - Grados 1°, 2°, 3°, 4°, 5°, 6°, 7°, 8° y 9°
Colegio Integración Moderna
Ciudad

Reciban un cordial saludo de paz y bien en el Señor.

Para Modelos de Innovación Pedagógica Los Tres Editores SAS, es un gusto iniciar la preparación con los estudiantes de los grados 1°, 2°, 3°, 4°, 5°, 6°, 7°, 8° y 9° del Colegio Integración Moderna para la presentación de las pruebas Saber 2024.

Llevamos veintidós años consecutivos trabajando con los mejores colegios del país en la preparación y el entrenamiento de los estudiantes frente a las pruebas Saber, alcanzando excelentes resultados. Contamos nuevamente con el aval y la confianza de las directivas del colegio, para trabajar este año con sus hijos(as).

Debido a la importancia que le brinda el MEN a las pruebas Saber 1°, 2°, 3°, 4°, 5°, 6°, 7°, 8° y 9° como requisito indispensable para evaluar la calidad de la educación y que las aplicará en el transcurso del año 2024 a todos los colegios del país, me permito informarle que, en el colegio de forma **PRESENCIAL**, realizaremos **LA PREPARACION DE NUESTROS ESTUDIANTES CON EL KIT NEURONAS SABER 1° A 9°** (4 simulacros con la misma estructura del examen saber, durante el año lectivo, 1 para cada periodo académico y material didáctico para los docentes en las 5 áreas que evalúa la prueba saber).

El **KIT NEURONAS SABER 1° A 9°**, toma como base el aprendizaje basado en proyectos (ABP), los lineamientos curriculares, los estándares básicos de competencias (EBC), los Derechos básicos de aprendizaje (DBAS), las matrices de referencia, las mallas de aprendizajes, los componentes y competencias y los proyectos transversales de ley (Tiempo libre, educación sexual, constitución política, democracia y medio ambiente) orientados por el MEN y el ICFES.

Los docentes del colegio implementarán cada periodo la metodología del kit neuronas con cada uno de los estudiantes, que les permitirán afianzar los aprendizajes, las competencias y las habilidades de cada área, al igual que familiarizarse con el tipo de pregunta y el tiempo adecuado para presentar la prueba, establecer las debilidades y fortalezas de cada uno y realizar los planes de mejoramiento para desarrollar las habilidades de pensamiento y por ende las competencias necesarias para obtener excelentes puntajes en las 5 áreas que se evalúan (Matemáticas y Razonamiento cuantitativo, Ciencias sociales y Competencias ciudadanas, Ciencias Naturales, Lectura Crítica e Inglés).

El kit neuronas se trabajarán durante el año lectivo y los docentes podrán acceder de forma digital a cada uno de ellos para favorecer el desarrollo de las habilidades de pensamiento desde el referente tecnológico, a través de nuestro **CAMPUS VIRTUAL LTE**.

Las cuatro pruebas que se aplicarán serán:

- Prueba Punto 1: Diagnóstico y evaluación de los saberes del año inmediatamente anterior.

- Prueba Punto 2: Seguimiento y evaluación de los saberes y aprendizajes del periodo 1 del año en curso.
- Prueba Punto 3: Profundización y evaluación de los saberes y aprendizajes del periodo 2 y 3 del año en curso.
- Prueba Punto 4: Final y evaluación de los saberes del periodo 4 del año en curso.

A los estudiantes se le aplicará cada prueba periodo a periodo y se le entregará el resultado y su informe respectivo de forma física junto con el cuadernillo con las preguntas para ser retroalimentadas por los docentes posterior a su aplicación. Los padres de familia y estudiantes podrán revisar los resultados de cada prueba y las preguntas de los simulacros a través de nuestro Campus virtual.

El costo del kit neuronas es de \$48.000 lo cuales deben ser cancelados de la siguiente manera:

UNICO PAGO	FECHA	VALOR
1	29 enero 2024 – 2 febrero 2024	\$48.000

Dichos valores deben ser consignados en la cuenta de ahorros Bancolombia # 63400000479 a nombre de Harold Mauricio Beltrán Castro C.C 79641387 Enviando copia de consignación con nombre del estudiante, documento de identidad y nombre del colegio al WhatsApp 3214499734. O PODRAN CANCELARLOS EN EFECTIVO EN LAS INSTALACIONES DEL COLEGIO, A NUESTRA PERSONA ENCARGADA, UNICAMENTE EN LA SEMANA DEL: 29 DE ENERO AL 2 DE FEBRERO 2024 DE 8:00 AM A 12:30 PM.

Esperamos contar con su apoyo en esta actividad académica de vital importancia para los estudiantes y nuestra institución. Cualquier inquietud por favor comunicarse al celular 3214499734 o al correo mencionado anteriormente.

Cordialmente.

HAROLD MAURICIO BELTRAN CASTRO
GERENTE
MOINPE LOS TRES EDITORES SAS



MATERIAL Y PREPARACIÓN 10º

La Información de costos y medios de compra del material y preparación de 10º sera informado a los estudiantes cuando ingresen al colegio



MATERIAL Y PREPARACIÓN 11º



Bogotá D.C. noviembre 27 de 2023

Señores
Padres de Familia - Grado 11º
Colegio Integración Moderna
Ciudad

Reciban un cordial saludo de paz y bien en el Señor.

Para Modelos de Innovación Pedagógica Los Tres Editores SAS, es un gusto iniciar el curso **Preifces** con los estudiantes de grado once del Colegio Integración Moderna para la presentación de la prueba Saber 2024.

Llevamos veintidós años consecutivos trabajando con los mejores colegios del país en la preparación y el entrenamiento de los estudiantes frente a la prueba Saber 11º, alcanzando excelentes resultados. Contamos nuevamente con el aval y la confianza de las directivas del colegio, para trabajar este año con sus hijos(as).

Debido a la importancia que representa la prueba Saber 11º como requisito indispensable para el ingreso a la educación superior, me permito informarles que el inicio de la profundización y el trabajo se realizará de forma **PRESENCIAL** en las instalaciones del colegio los miércoles y jueves de 7:30 am a 10:00 am. A continuación, detallamos la propuesta:

- Curso de 112 horas: 80 horas de clase (32 sesiones de 2 1/2 horas) y 32 horas de simulacro (4 pruebas cada una de 8 horas), 1 kit de 5 libros (1 de cada área para el desarrollo de las clases), que se entregarán a cada estudiante en las instalaciones del colegio el día 1 de febrero de 2024, presentando recibo de consignación.

FECHA DE CLASE	ACTIVIDAD	HORAS	HORARIO
29-ene 2024	SIMULACRO N. 1 8:00 A 4:00 PM		
1-feb 2024	CLASE	2 1/2	7:30 a 10:00 a.m.
7-feb	CLASE	2 1/2	7:30 a 10:00 a.m.
8-feb	CLASE	2 1/2	7:30 a 10:00 a.m.
14-feb	CLASE	2 1/2	7:30 a 10:00 a.m.
15-feb	CLASE	2 1/2	7:30 a 10:00 a.m.
21-feb	CLASE	2 1/2	7:30 a 10:00 a.m.
22-feb	CLASE	2 1/2	7:30 a 10:00 a.m.
28-feb	CLASE	2 1/2	7:30 a 10:00 a.m.
29-feb	CLASE	2 1/2	7:30 a 10:00 a.m.
6-mar	CLASE	2 1/2	7:30 a 10:00 a.m.
13-mar	SIMULACRO N. 2 8:00 A 4:00 PM		
20-mar	CLASE	2 1/2	7:30 a 10:00 a.m.
21-mar	CLASE	2 1/2	7:30 a 10:00 a.m.
3-abr	CLASE	2 1/2	7:30 a 10:00 a.m.
4-abr	CLASE	2 1/2	7:30 a 10:00 a.m.
10-abr	CLASE	2 1/2	7:30 a 10:00 a.m.
11-abr	CLASE	2 1/2	7:30 a 10:00 a.m.
17-abr	CLASE	2 1/2	7:30 a 10:00 a.m.
18-abr	CLASE	2 1/2	7:30 a 10:00 a.m.

24-abr	CLASE	2 1/2	7:30 a 10:00 a.m.
25-abr	CLASE	2 1/2	7:30 a 10:00 a.m.
2-may	SIMULACRO N. 3 8:00 AM A 4:00 PM		
8-may	CLASE	2 1/2	7:30 a 10:00 a.m.
9-may	CLASE	2 1/2	7:30 a 10:00 a.m.
15-may	CLASE	2 1/2	7:30 a 10:00 a.m.
16-may	CLASE	2 1/2	7:30 a 10:00 a.m.
22-may	CLASE	2 1/2	7:30 a 10:00 a.m.
23-may	CLASE	2 1/2	7:30 a 10:00 a.m.
29-may	CLASE	2 1/2	7:30 a 10:00 a.m.
30-may	CLASE	2 1/2	7:30 a 10:00 a.m.
5-jun	CLASE	2 1/2	7:30 a 10:00 a.m.
6-jun	CLASE	2 1/2	7:30 a 10:00 a.m.
17-jul	SIMULACRO N. 4 8:00 A 4:00 PM		
24-jul	CLASE	2 1/2	7:30 a 10:00 a.m.
25-jul	CLASE	2 1/2	7:30 a 10:00 a.m.
31-jul	CLASE	2 1/2	7:30 a 10:00 a.m.
1-ago	CLASE	2 1/2	7:30 a 10:00 a.m.

El curso tiene un costo de \$500.000 los cuales deben ser cancelados de la siguiente manera:

CUOTA	FECHA	VALOR
1	29 enero 2024– 2 febrero 2024	\$250.000
2	3 marzo 2024 – 15 marzo 2024	\$250.000

Dichos valores deben ser consignados en la cuenta de ahorros Bancolombia # 63400000479 a nombre de Harold Mauricio Beltrán Castro C.C 79641387 Enviando copia de consignación con nombre del estudiante, documento de identidad y nombre del colegio al WhatsApp 3214499734. O PODRAN CANCELARLOS EN EFECTIVO EN LAS INSTALACIONES DEL COLEGIO, A NUESTRA PERSONA ENCARGADA, ÚNICAMENTE EN LA SEMANA DEL: 29 DE ENERO AL 2 DE FEBRERO 2024 DE 8:00 AM A 12:30 PM.

Esperamos contar con su apoyo en esta actividad académica de vital importancia para los estudiantes y nuestra institución. Cualquier inquietud por favor comunicarse al celular 3214499734 o al correo mencionado anteriormente.

Cordialmente.

HAROLD MAURICIO BELTRAN CASTRO
GERENTE
MOINPE LOS TRES EDITORES SAS



PROGRAMA Letras



PROGRAMA LETRAS PREESCOLAR

ASIGNACIONES Y COSTOS

La vinculación a cualquiera de los Programas se hace a través de la compra de los Cuadernillos Impresos para los estudiantes. Una vez las instituciones se vinculan, acceden a las Herramientas descritas anteriormente.

GRADO	CUADERNILLO	PRECIO REF. PÚBLICA	PRECIO VTA. DIRECTA	OBSERVACIONES
Prejardín	Cuadernillo ELFO	\$89,900	\$79,900	Nuevas Ediciones
Jardín	Paquete ALFA Y BETA	\$149,800	\$121,900	Nuevas Ediciones
Transición	Paquete GAMMA Y DECODIFICA	\$149,800	\$121,900	Nueva Edición Gamma

CANALES DE DISTRIBUCIÓN

VENTA DIRECTA

Instituciones que compran directamente a la Editorial. Requieren estudio de crédito en centrales de riesgo.

TIENDA VIRTUAL

Con entrega a domicilio y tiempo de entrega hasta de tres días hábiles. Para este canal aplican los precios de Ref. Pública.



TIENDA FÍSICA

En la Carrera 21 No. 85A - 37 El Polo, de lunes a viernes de 8:00 a.m. a 5:30 p.m. Para este canal aplican los precios de Ref. Pública.

Para el colegio el método es directo en tienda física o en página web



PROGRAMA Letras



PROGRAMA LETRAS PRIMARIA

ASIGNACIONES Y COSTOS

La vinculación a cualquiera de los Programas se hace a través de la compra de los Cuadernillos Impresos para los estudiantes. Una vez las instituciones se vinculan, acceden a las Herramientas descritas anteriormente.

GRADO	CUADERNILLO	PRECIO REF. PÚBLICA	PRECIO VTA. DIRECTA	OBSERVACIONES
Primero	Paquete FANTASÍA Escritura y Lectura Prima 1	\$141,000	\$118,900	Nueva Edición Lectura
Segundo	Paquete MARAVILLA Escritura y Lectura Prima 2	\$143,000	\$120,900	Nueva Edición Lectura
Tercero	Paquete AVENTURA Escritura y Lectura Prima 3	\$145,000	\$122,900	Nueva Edición Lectura
Cuarto	Paquete LEYENDA Escritura y Lectura Prima 4	\$147,000	\$124,900	Nueva Edición Lectura
Quinto	Paquete NOVELA Escritura y Lectura Prima 5	\$150,000	\$128,900	Nueva Edición Lectura

CANALES DE DISTRIBUCIÓN

VENTA DIRECTA

Instituciones que compran directamente a la Editorial. Requieren estudio de crédito en centrales de riesgo.

TIENDA VIRTUAL

Con entrega a domicilio y tiempo de entrega hasta de tres días hábiles. Para este canal aplican los precios de Ref. Pública.



TIENDA FÍSICA

En la Carrera 21 No. 85A - 37 El Polo, de lunes a viernes de 8:00 a.m. a 5:30 p.m. Para este canal aplican los precios de Ref. Pública.

Para el colegio el método es directo en tienda física o en página web

